NOUVEAUTÉS POUR LE SECONDAIRE

hachette
FRANÇAIS LANGUE ÉTRANGÈRE

TV5MONDE

Sommaire

01 Deux nouvelles méthodes pour le secondaire

02 Adomania

08 Adomania extra

14 Savia digital

16 Matériel complémentaire

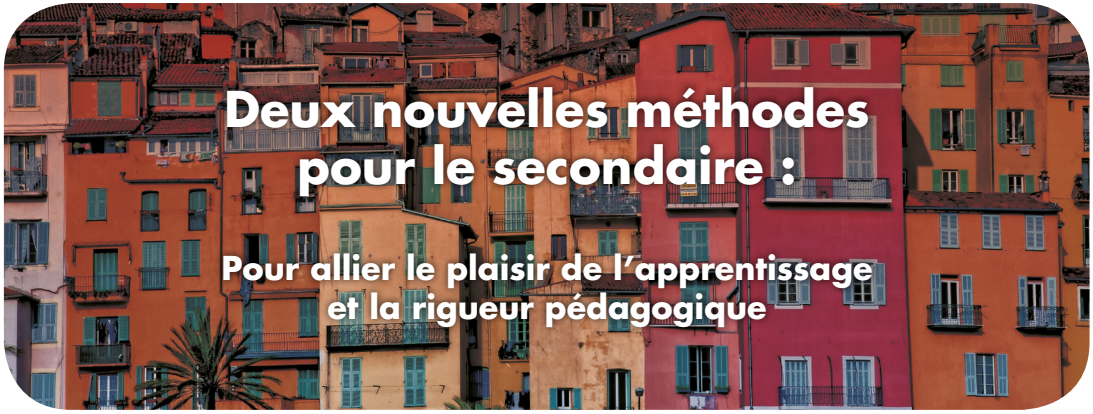

Deux nouvelles méthodes pour le secondaire :

Pour allier le plaisir de l'apprentissage et la rigueur pédagogique

Motive les apprenants étape par étape avec des parcours courts et variés au sein de chaque leçon (1 leçon = 1 double page).

Éveille la curiosité des apprenants grâce à **des documents centrés sur le vécu** des adolescents et aux pages « Cultures » inspirée de la presse pour ados.

Mobilise le goût naturel des adolescents pour **l'apprentissage collectif**, avec des phases de travail individuel et en petits groupes.

Propose des **manuels numériques** enrichis pour la classe et personnalisables, qui centralisent tous les composants sur un seul support.

Suit la méthodologie Savia pour **l'apprentissage coopératif** et le développement de **stratégies de pensée** afin que les élèves deviennent des penseurs plus autonomes, critiques et réfléchis.

adomania

Une méthode qui s'adresse à des adolescents débutant leur apprentissage du français comme langue vivante 1 ou 2.

1° ESO : A1.1

2° ESO : A1.2

3° ESO : A2.1

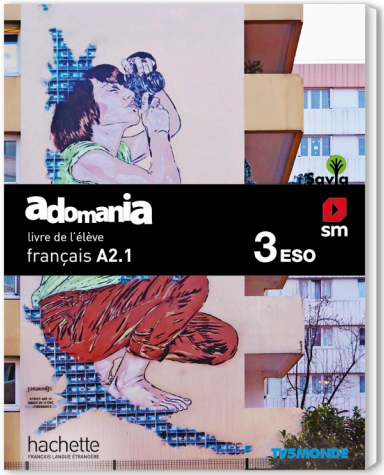

4° ESO : A2.2

STRUCTURE DU LIVRE DE L'ÉLÈVE

- Une étape **découverte**
- **6 étapes**
- Dans chaque étape, **3 leçons d'apprentissage** (1 leçon = 1 double page)
- **En annexes :** un dictionnaire visuel, un précis des actes de parole, un précis grammatical, un tableau de conjugaison.

CAHIER D'ACTIVITÉS

- Le **cahier d'activités** permet de réviser à l'écrit et à l'oral, de s'autoévaluer et de réfléchir sur sa façon d'apprendre.

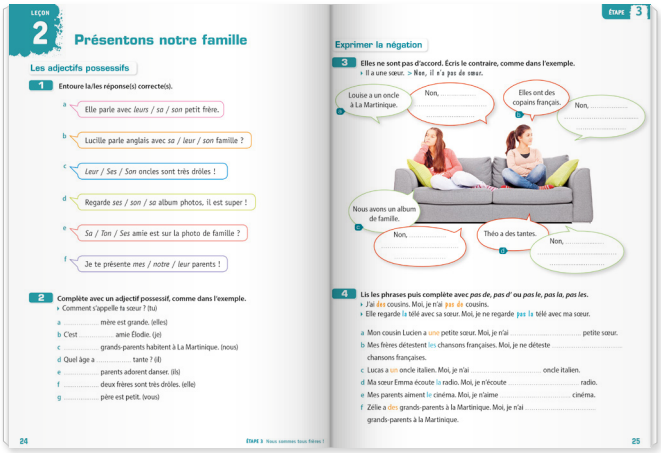

RESSOURCES POUR LE PROFESSEUR

- **Guide pédagogique**, en papier et avec des notes pédagogiques téléchargeables sur www.**savia**digital.com
- **Cahier d'évaluation**
- **CD audio**

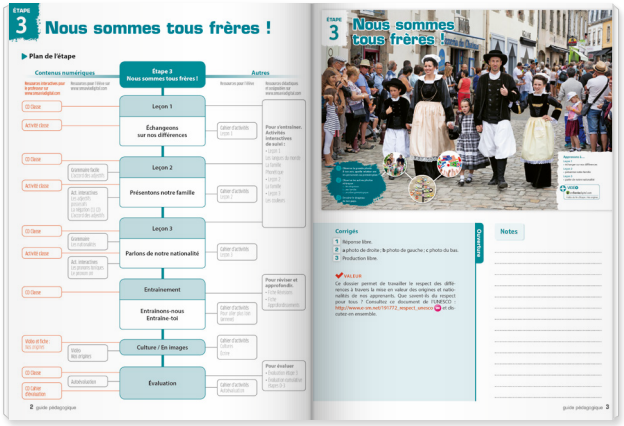

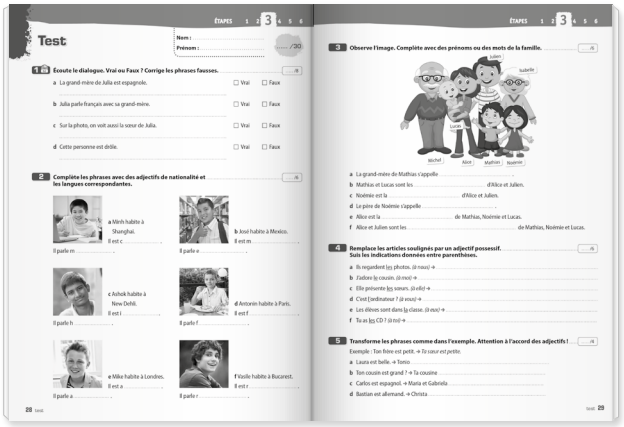

- De nombreuses ressources sur www.**savia**digital.com
- - des vidéos **« Grammaire facile »**, des vidéos tutoriels pour approfondir et réviser les contenus linguistiques en autonomie ou en classe inversée ;
  - des reportages vidéos sur **TV5MONDE**
  - des activités interactives ;
  - des ressources pour la diversité ;
  - des documents audios ;
  - des corrigés ;
  - des transcriptions.

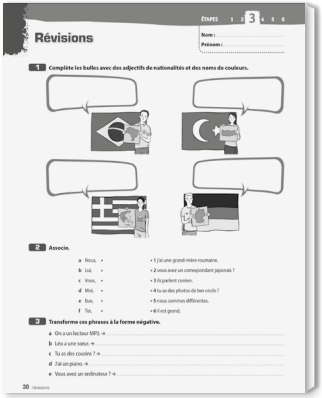

adomania

Double page d'ouverture active

Image au contenu culturel

Activités d'activation du contenu linguistique et culturel

Objectifs communicatifs

Renvoi à la vidéo en fin d'étape

Leçon 1 : pour découvrir la thématique et le lexique

Documents écrits et oraux

Lexique essentiel de la thématique

Virelangue

Leçons 2 et 3 : pour approfondir la thématique et travailler la langue

Documents écrits et oraux

Tableaux de grammaire et de conjugaison

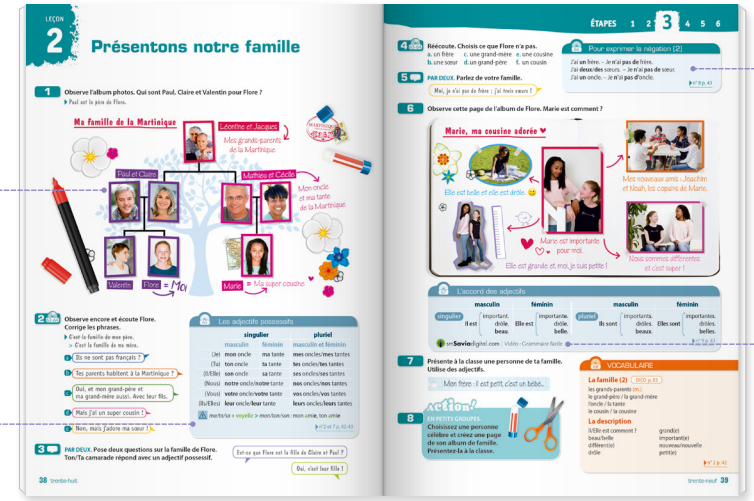

Tableau d'actes de parole

Renvoi à la vidéo « Grammaire facile »

Activités de compréhension et d'échange oral

Phonétique

Renvoi à l'activité interactive

Micro-tâche finale

Activité DNL

adomania

Entraînement

Exercices d'entraînement collectif

Exercices d'entraînement individuel

Une page Évaluation

Évaluation
des compétences
de compréhension
(orale et écrite)
et de production
(orale et écrite)

Notée sur 20 points

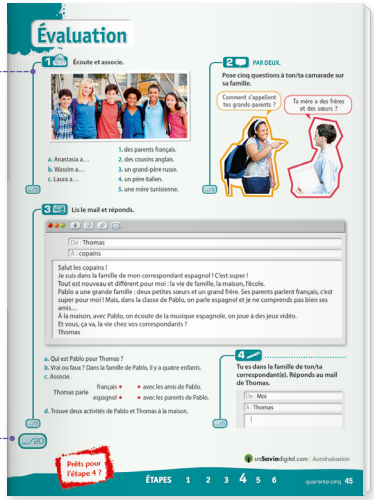

Une page « Culture » et « En images »

Rubrique culturelle
en lien avec la thématique de l'étape

Réflexion interculturelle
Activité de réflexion interculturelle

Vidéo
Renvoi à la vidéo

Découverte et échange
Activité de découverte et d'échange

Vidéo
Activités d'exploitation de la vidéo

La rubrique « En images » exploite les 16 documentaires vidéo originaux à travers lesquelles on découvre la vie des collégiens français.
Disponible sur **Savia**Digital et sur **TV5MONDE**

Comme un séjour linguistique sans prendre l'avion !

adomania extra

Un nouveau concept de méthode destiné aux élèves ayant commencé l'apprentissage du français au primaire.

1° ESO : A1

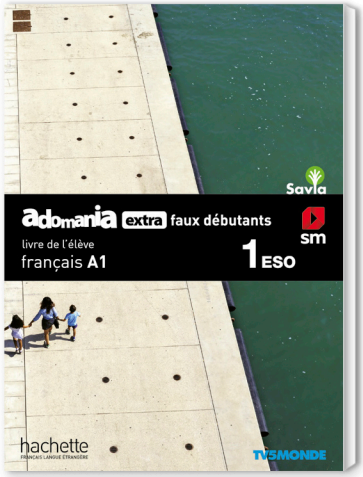

2°ESO : A1-A2

3°ESO : A2

4°ESO : B1.1

Les principaux objectifs de **Adomania extra** :
- Réviser rigoureusement les contenus acquis au primaire ;
- Approfondir et développer, à l'oral et à l'écrit, les compétences communicatives découvertes.

STRUCTURE DU LIVRE DE L'ÉLÈVE

- **Une étape de réactivation**
- **2 étapes** de révision des contenus élémentaires acquis au *Primaria*
- **4 étapes** d'apprentissage de nouveaux contenus
- **Annexe** « Entraînement » pour systématiser les contenus linguistiques des leçons 1, 2 et 3
- Un **dictionnaire visuel**, un précis des actes de parole, un précis grammatical, un tableau de conjugaison

CAHIER D'ACTIVITÉS

- Le cahier permet de travailler en autonomie, de réviser à l'écrit et à l'oral, de **s'autoévaluer** et de **réfléchir** sur sa façon d'apprendre
- En annexe, « Atelier d'écriture » et « Pour aller plus loin »

RESSOURCES POUR LE PROFESSEUR

- **Guide pédagogique**, en format papier et avec des notes pédagogiques à télécharger sur www.**savia**digital.com
- **Cahier d'évaluation**
- **CD audio**

- De nombreuses ressources sur www.**savia**digital.com
  - des vidéos **« Grammaire facile »**, vidéos tutoriels pour approfondir et réviser des contenus linguistiques en autonomie ou en classe inversée ;
  - des reportages vidéo sur **TV5MONDE** ;
  - des activités interactives ;
  - des ressources pour la diversité ;
  - des documents audios ;
  - des corrigés ;
  - des transcriptions.

adomania extra

Adomania extra propose une progression plus rapide au début du niveau 1.
Cette progression permet de réviser rigoureusement les connaissances préalables des élèves.
Les trois premières étapes servent à réviser de façon structurée les contenus acquis au primaire.

Des documents audio et écrits adaptés au niveau et aux **connaissances préalables** des élèves.

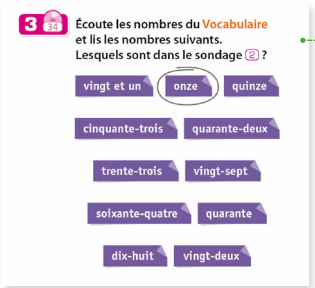

Les trois premières étapes servent à **réviser** de façon structurée les contenus acquis en primaire.

Une double page pour faciliter **le passage de l'oral à l'écrit.**

Renforcement de la compréhension et de la production écrites dès la première étape du secondaire. À partir d'Adomania Extra 2, **on travaille en alternance les compétences écrites et orales.**

Compréhension de l'écrit et/ou de l'oral

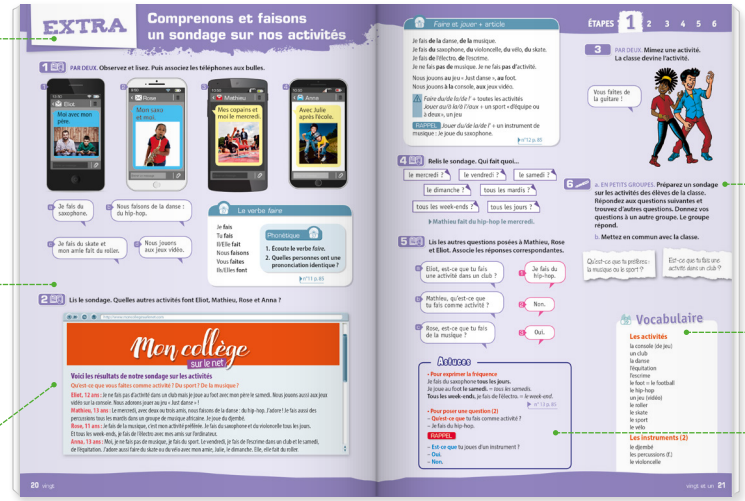

Activité de production écrite et/ou orale

Lexique

Astuces

adomania extra

Entraînement

Exercices d'entraînement collectif

Exercices d'entraînement individuel

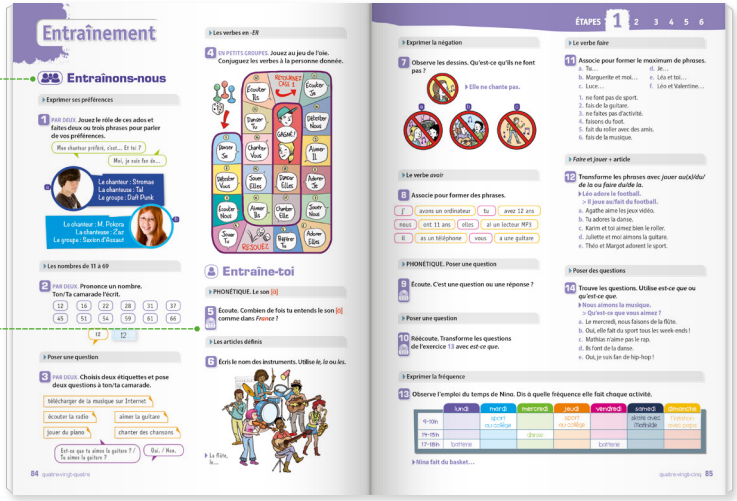

Une page Évaluation

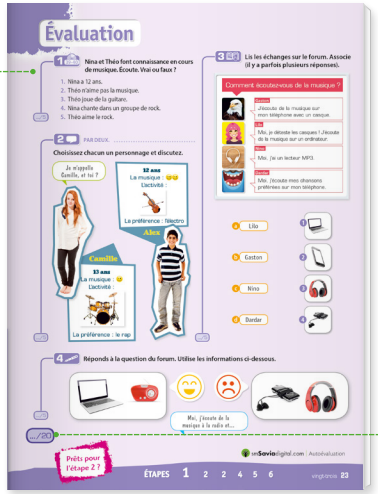

Évaluation

des compétences de compréhension (orale et écrite) et de production (orale et écrite)

Notée sur 20 points

Une page « Culture » et « En images »

Rubrique culturelle

en lien avec la thématique de l'étape

Réflexion interculturelle

Activité de réflexion interculturelle

Découverte et échange

Activité de découverte et d'échange

Vidéo

Activités d'exploitation de la vidéo

Vidéo

Renvoi à la vidéo

La rubrique « En images » exploite les 16 documentaires vidéo originaux, à travers lesquelles on découvre la vie des collégiens français.
Disponible sur **Savia**Digital et sur **TV5MONDE**

Comme un séjour linguistique sans prendre l'avion !

Votre environement

https://login.educamos.sm

Saviadigital est une **plateforme de travail personnalisée** qui permet d'intégrer de manière efficace les outils du monde numérique dans la dynamique de classe, en les mettant au service de l'apprentissage.
Saviadigital a pour objectif intégrer les ressources numériques de manière cohérente tout en se servant de leurs fonctionnalités pour aider l'enseignant et l'élève.

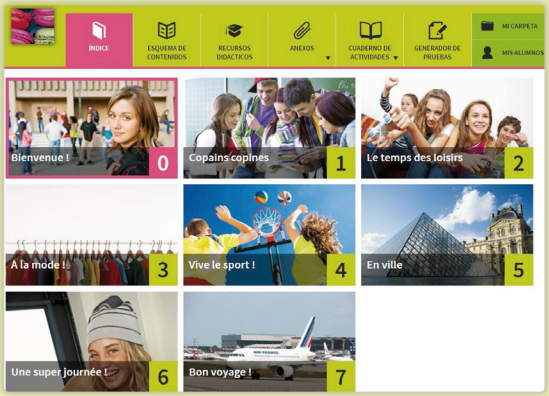

Connectez-vous *off-line*

- Travaillez hors ligne
- Travaillez n'importe où
- Travaillez même en déplacement

L'ENSEIGNANT

Des ressources didactiques qu'il pourra modifier et imprimer, des outils spécifiques pour sa matière, les unités didactiques numériques et les ressources interactives associées.

L'ÉLÈVE

Des ressources numériques qui l'aident à intégrer les contenus des étapes grâce à des activités ludiques et aux vidéos « Grammaire facile » qui permettent de réviser les points de grammaire incontournables.

Sur Saviadigital, vous trouverez :

Un index des dossiers présentant les ressources disponibles.

Des ressources didactiques pour préparer les cours, prendre en compte la diversité, évaluer…

Mon dossier, pour sauvegarder vos ressources personnelles.

Mes élèves, pour gérer vos classes.

Contenus numériques

- **Dossiers** du livre de l'élève.
- **Ressources didactiques du projet :** *programación de aula*, guide pédagogique, fiches de travail, évaluations, corrigés.
- **Ressources interactives :** pour présenter les contenus, pour pratiquer ensemble…

Outils de personnalisation

- **Mettre vos propres ressources** et les partager.
- **Changer l'ordre des dossiers.**
- **Créer des équipes** et assigner des devoirs.
- **Espace Mon dossier** pour organiser toutes les ressources que vous mettrez sur la plateforme.

Gestion des devoirs et suivi des élèves

- **Autoévaluation** des élèves.
- **Assignation des travaux et devoirs** de manière personnalisée.
- **Suivi des activités** réalisées par vos élèves.

LECTURES

Collection Récit

Collection classique

Collection théâtre

LA GRAMMAIRE EN RÈGLE

PENSER LA CIVILISATION

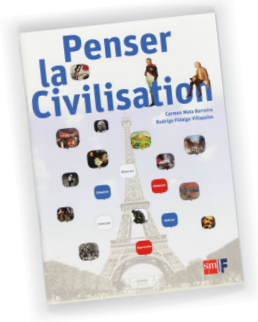

OBJECTIF DELF B1

Liste de codes ISBN

1 ESO ADOMANIA 1 978-84-918-2436-7
1 ESO CAHIER ADOMANIA 1 978-84-918-2499-2
2 ESO ADOMANIA 2 978-84-918-2437-4
2 ESO CAHIER ADOMANIA 2 978-84-918-2501-2
3 ESO ADOMANIA 3 978-84-918-2438-1
3 ESO CAHIER ADOMANIA 3 978-84-918-2503-6
4 ESO ADOMANIA 4 978-84-918-2439-8
4 ESO ADOMANIA (MAD) 4 978-84-918-2446-6
4 ESO CAHIER ADOMANIA 4 978-84-918-2505-0

1 ESO ADOMANIA EXTRA 1 978-84-918-2435-0
1 ESO CAHIER ADOMANIA EXTRA 1 978-84-918-2498-5
2 ESO ADOMANIA EXTRA 2 978-84-918-2440-4
2 ESO CAHIER ADOMANIA EXTRA 2 978-84-918-2500-5
3 ESO ADOMANIA EXTRA 3 978-84-918-2441-1
3 ESO CAHIER ADOMANIA 3 978-84-918-2502-9
4 ESO ADOMANIA EXTRA 4 978-84-918-2442-8
4 ESO ADOMANIA EXTRA (MAD) 4 978-84-918-2445-9
4 ESO CAHIER ADOMANIA EXTRA 4 978-84-918-2504-3

smfrancais.com

8 435240 581552
194120