Savia

Allez Hop !

sm

Sommaire

primaria

Le projet Savia 2

Allez Hop ! 3

Le matériel de l'élève 4

Le matériel de l'enseignant 8

Le matériel complémentaire 11

Allez Hop ! fait partie du projet Savia

L'éducation est la sève de l'avenir, son énergie vitale.

C'est la raison pour laquelle nous avons travaillé avec de nombreux enseignants pour apporter dès aujourd'hui aux salles de classe notre nouveau projet, **Savia**.

Savia est un projet global. Touche à toutes les étapes de l'éducation avec pour objectif de les doter de cohérence dans leur discours éducatif.

Un canal qui déverse des réponses dans les salles de classe.

Savia est un projet d'enseignement pour la vie. Le projet s'appuie sur un solide modèle d'enseignement des valeurs.

Des valeurs qui aident à grandir.

Savia promeut un apprentissage efficace. Le projet présente les meilleurs moyens d'obtenir de bons résultats, de la motivation à la contextualisation en passant par la personnalisation, la coopération et le contrôle des connaissances.

Une énergie renouvelée qui transmet le plaisir d'apprendre.

Savia établit une proximité avec le corps enseignant. C'est un projet conçu par et pour les enseignants, qui possède les ressources les plus adéquates pour assister au quotidien le travail des enseignants.

L'essence du présent ouvre la voie à l'éducation de l'avenir.

Allez Hop !

Allez Hop ! est une nouvelle méthode destinée aux élèves de 5.° et 6.° *Primaria* qui commencent l'apprentissage du français. Elle propose une approche dynamique, communicative et ludique.

- Est **communicatif** et facile d'**accès**.
- Met en jeu les **intelligences multiples**.
- Met en place l'**apprentissage coopératif**.
- Est **motivant** et **ludique**.
- Prépare à l'examen **DELF Prim**.
- Comprend **Savia** digital.

Matériel pour l'élève

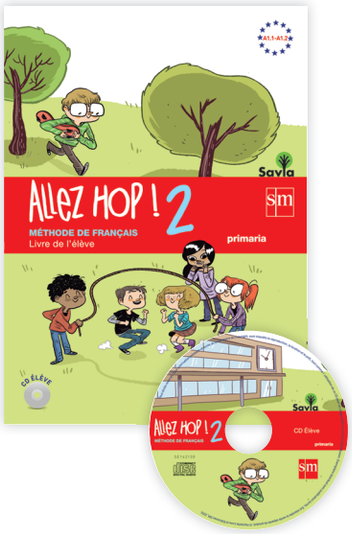

Matériel pour l'enseignant

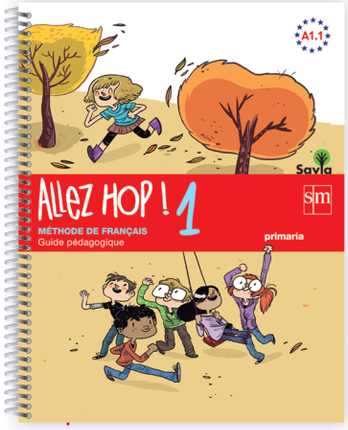

Guide pédagogique

Guide pédagogique

DVD et Guide d'exploitation du DVD

Le livre de l'élève avec le CD Élève

Allez Hop ! est une méthode qui positionne l'élève au centre de son apprentissage. Elle offre des situations de communication réelles avec lesquelles l'élève peut s'identifier, ce qui constitue la base du processus d'apprentissage. La compréhension et la production orales sont mises en relief, mais également la communication significative et authentique.

Allez Hop ! est une méthode ludique qui propose des chansons, des virelangues et des jeux. Elle met également l'accent de manière simultanée sur la phonétique et la graphie.

Allez Hop ! propose dans chaque unité un itinéraire pour s'exercer aux dynamiques de l'examen DELF Prim et qui se complète avec la ressource didactique *Préparation au DELF Prim*.

L'apprenant trouvera dans le CD Élève les dialogues de la bande dessinée, les chansons et les virelangues.

Allez Hop ! est une méthode complète et facile à suivre, dans laquelle l'élève suit les aventures d'une bande de copains et de ses professeurs.

La bande de Allez Hop !

Mathéo

Clara

Manon

Nathan

Malika

Paul

Madame Dubois, la maîtresse

Monsieur Bonami, l'assistant qui aide la maîtresse

Allez Hop !

Leçon 1

Une bande dessinée qui présente une situation de communication quotidienne.

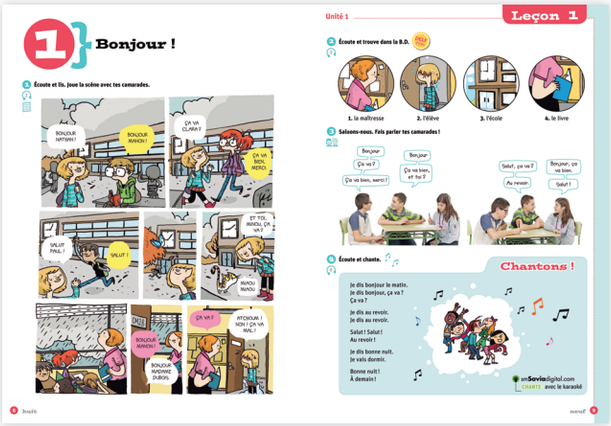

Des activités qui travaillent sur la compréhension et sur le premier ensemble de contenus.

Une chanson traditionnelle qui reprend les contenus de l'unité.

Leçon 2

L'icône Savia invite l'élève à découvrir les contenus interactifs en lien avec ces activités : jeux, karaokés…

Pour travailler la phonétique : écouter et identifier les sons et les associer directement avec leur graphie.

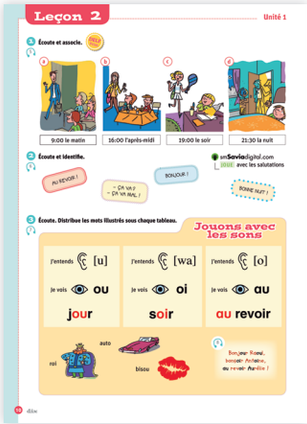

PRÉPARATION AU DELF Prim

Des activités d'entraînement pour se préparer au DELF Prim.

Leçon 3

Des activités de production orale et écrite plus libres qui permettent de s'exercer sur tous les contenus de l'unité.

Les icônes aident l'élève à comprendre la consigne mais ils aident aussi l'enseignant à identifier la principale compétence mise en jeu dans chaque activité : écoute, binôme, lecture…

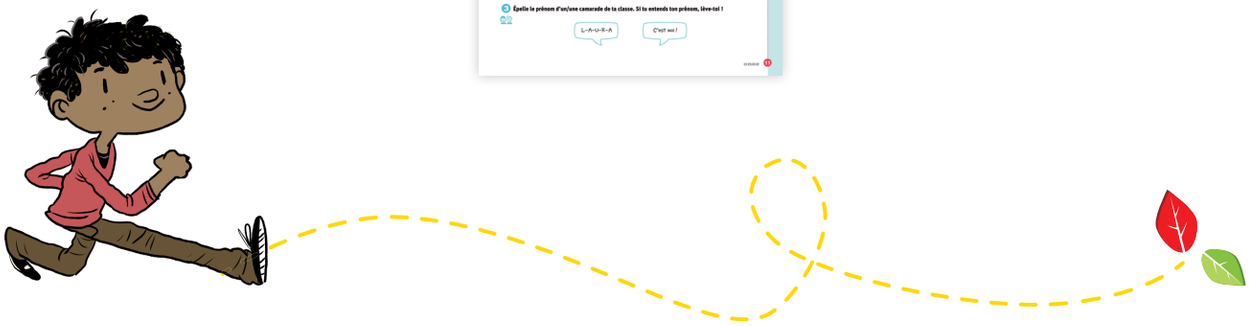

Leçon 4

Une situation de communication authentique.

Une dynamique qui peut être exploitée dans le cadre de l'apprentissage coopératif.

Leçon 5

Un résumé des contenus de l'unité sous forme d'encadrés grammatical et d'un dictionnaire visuel.

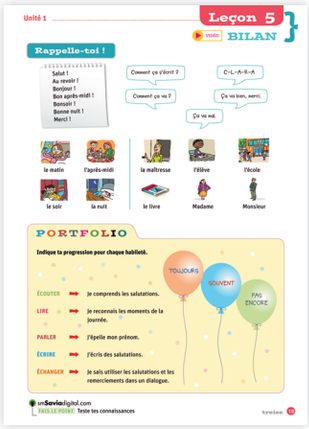

Un test pour faire le point et tester ses connaissances sur smSaviadigital.com.

VIDÉO

Une invitation à travailler avec le DVD.

Un portfolio qui permet à l'élève de faire une auto-évaluation de son apprentissage.

Toutes les deux unités, une double-page est dédiée à la culture française. Il s'agit d'une invitation à la réflexion interculturelle à partir de la découverte d'une fête francophone.

Le Cahier d'activités

Le Cahier d'activités **Allez Hop !** approfondit les contenus travaillés dans le livre de l'élève et vise l'assimilation de structures linguistique et de stratégies d'apprentissage au travers d'activités de systématisation.

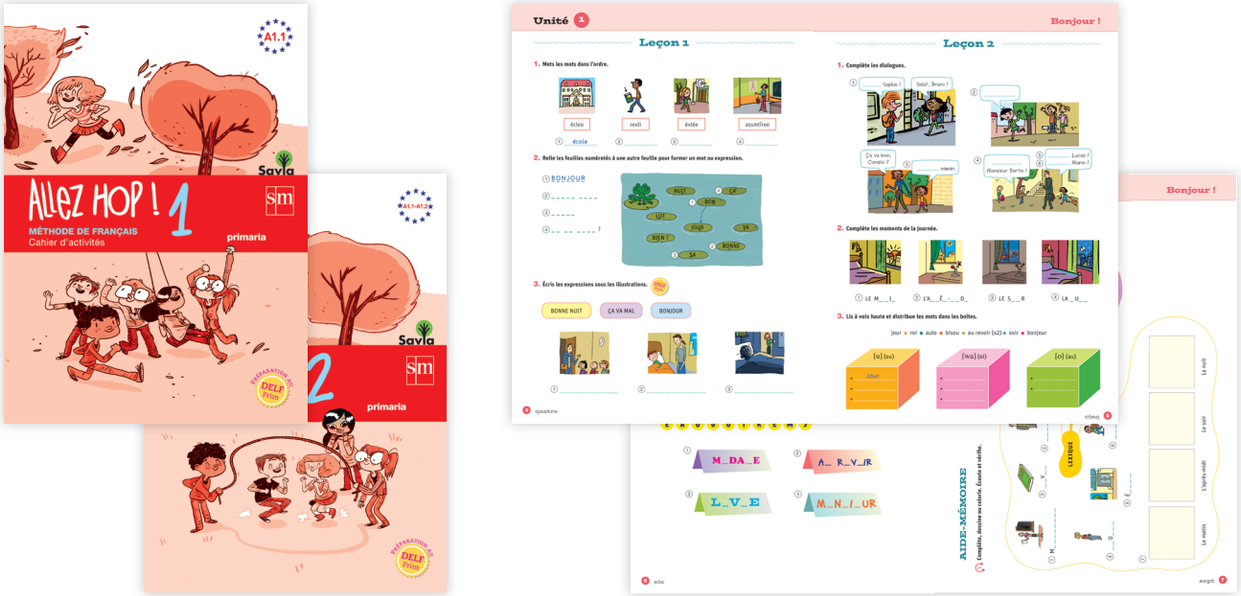

Des activités d'entraînement pour préparer le DELF Prim.

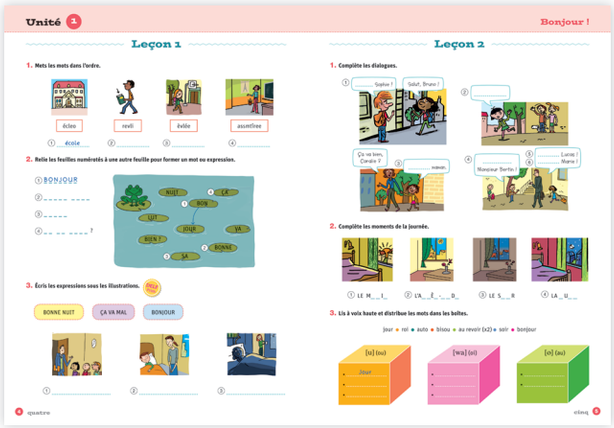

Une page complète d'activités pour chaque leçon.

Une carte mentale qui permet de travailler des stratégies pour apprendre à penser.

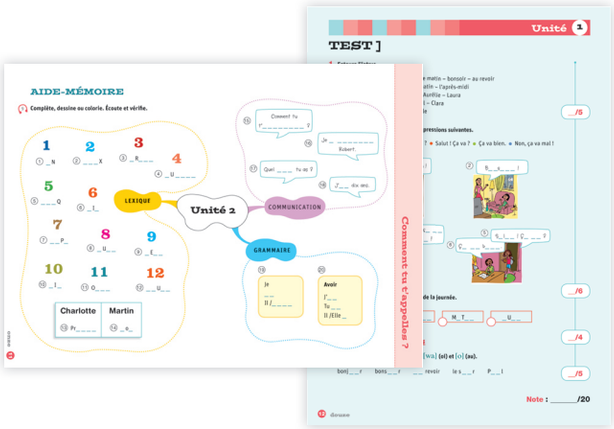

Une évaluation par unité pour prendre conscience du processus d'apprentissage.

Le guide pédagogique

Allez Hop ! propose un guide pédagogique complet composé d'orientations novatrices qui aident l'enseignant à rendre ses cours efficaces et amusants. Il actualise un travail sur les intelligences multiples et la stratégie « apprendre à penser ». Les contenus, les compétences requises et les critères d'évaluation correspondent aux **actualisations de la LOMCE**.

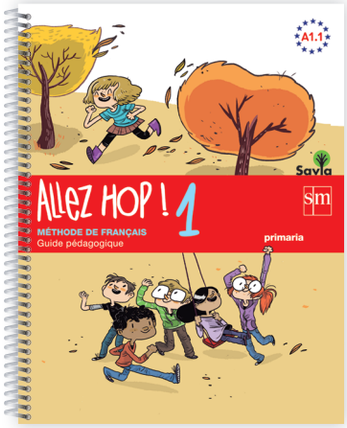

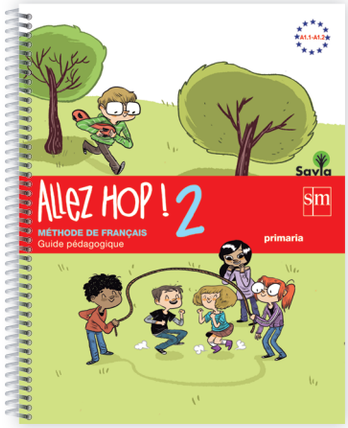

Un parcours à travers toutes les ressources disponibles pour l'enseignant et sur le site internet.

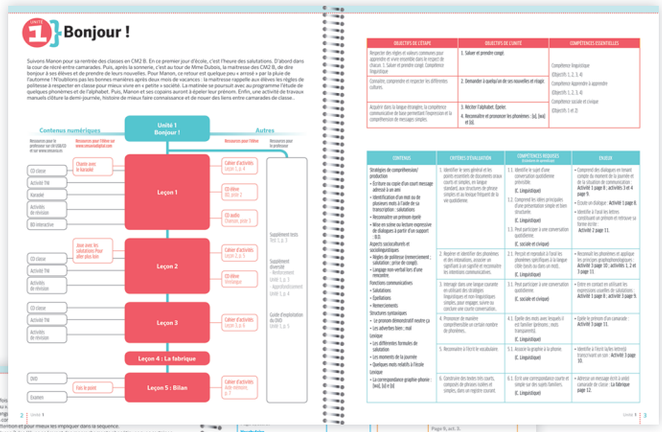

Présentation des contenus, compétences requises et critères d'évaluation que présente la LOMCE.

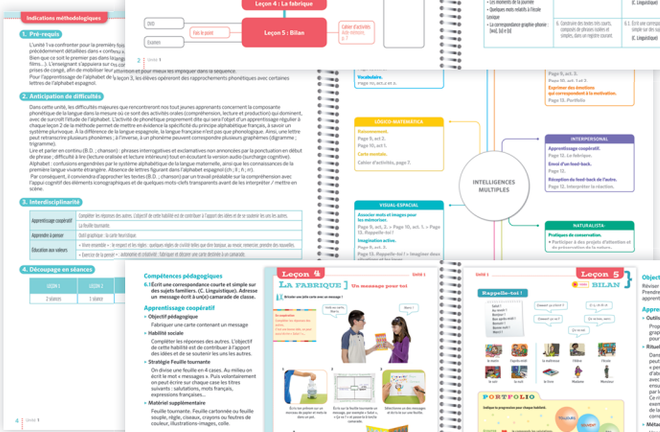

Indique les activités qui mettent en jeu les intelligences multiples.

Souligne les orientations didactiques pour travailler l'apprentissage coopératif.

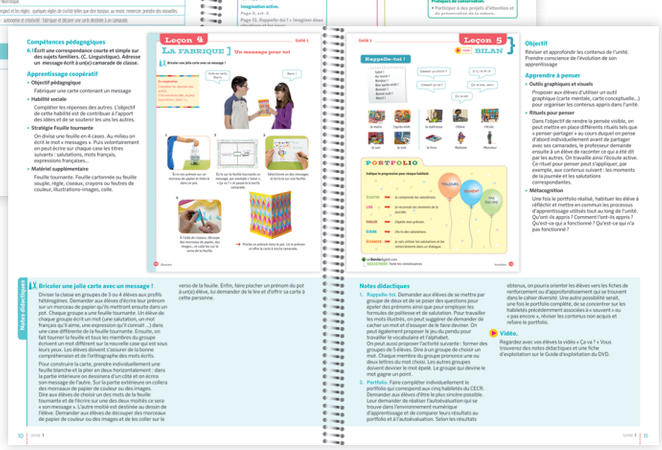

Orientations pour travailler la stratégie « apprendre à penser ».

Les ressources didactiques

- ***Supplément tests***, avec un test pour chaque unité, un test par trimestre et un contrôle continu composé de sept tests progressifs.

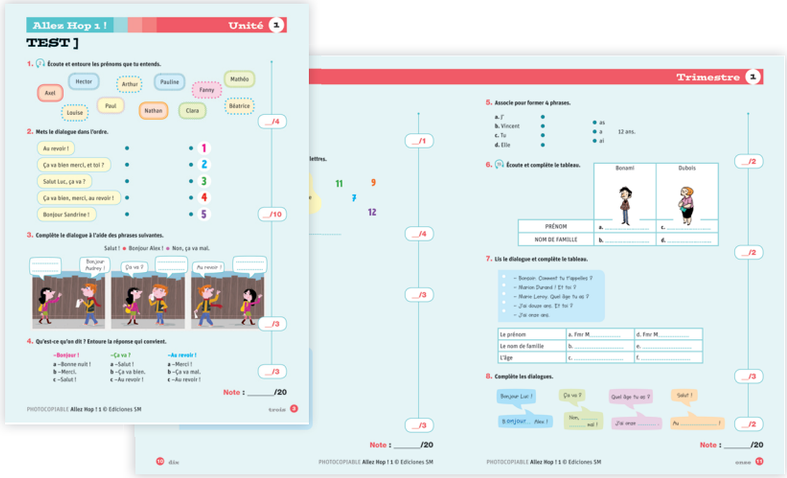

- ***Supplément « diversité »***, avec des activités de renforcement et d'approfondissement.

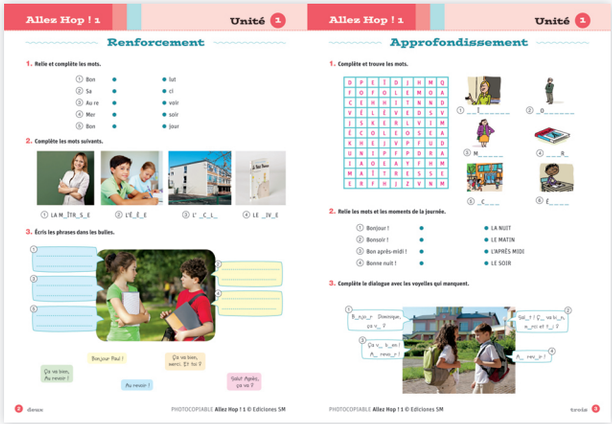

- **Supplément *Préparation au DELF Prim***, avec des exemples d'examen qui permettent de compléter l'itinéraire DELF qu'offre le Livre de l'élève et le Cahier d'activités.

- ***Guide d'exploitation du DVD***, avec des fiches photocopiables et des orientations méthodologiques. Chaque unité du livre de l'élève comporte l'icône vidéo [VIDÉO] qui indique le moment idéal pour utiliser cette ressource.

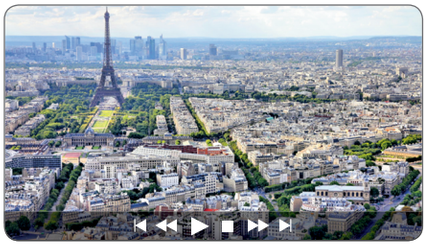

- Le **Guide l'apprentissage coopératif en classe** dans lequel sont expliquées les stratégies à suivre pour mettre en place cette approche méthodologique.
- Le **CD Classe** avec toutes les pistes audio du livre et le **CD Supplémentaire**, avec les pistes audio des tests et des cartes mentales du cahier d'activités.

- Le CD qui comporte la **programación de aula**, la **concreción curricular**, les activités digitales (**karaokés, activités TNI, tests**...) présents sur l'Environnement Numérique d'Apprentissage sur **Savia**digital, ainsi que toutes les ressources papier en format PDF.

Savia digital

Saviadigital est une plateforme de travail personnel conçue par et pour les enseignants et leurs élèves.

Allez Hop ! fait partie du projet **Savia** et ses utilisateurs ont accès aux avantages de sa plateforme digitale.

Sur **Savia**digital l'élève et l'enseignant trouveront de nombreuses ressources (des karaokés, des activités pour le tableau numérique interactif (TNI), des bandes dessinées interactives, des tests, des activités pour faire le point) des ressources qui pourront être personnalisées.

Saviadigital est l'outil qui permet **d'enrichir les cours** avec **simplicité** et **assurance** afin de les rendre bien plus motivants et **participatifs**.

- Envoi de notifications.
- Sauvegarde des ressources.
- Clôture des unités avec des tests.
- Personnalisation de l'ordre des unités.

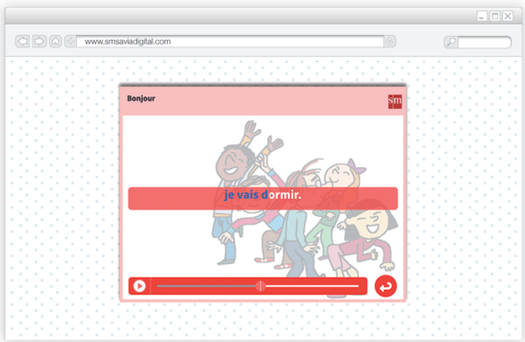

Karaokés

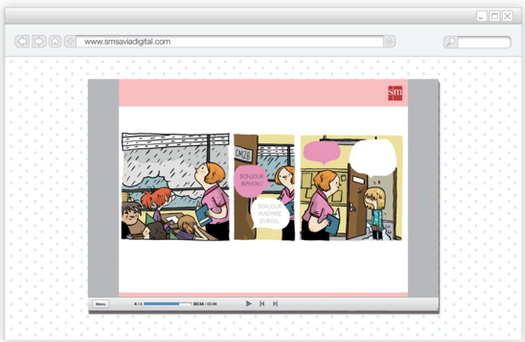

Bandes dessinées interactives

Activités TNI

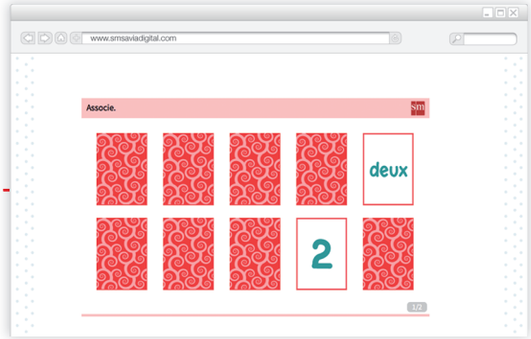

Listing des codes afin de faciliter votre commande

RESSOURCE	CODE	ISBN
Allez Hop ! 1 Livre de l'élève + CD	142123	978-84-675-6263-7
Allez Hop ! 1 Cahier d'activités	142132	978-84-675-6950-6
Allez Hop ! 2 Livre de l'élève + CD	142130	978-84-675-6948-3
Allez Hop ! 2 Cahier d'activités	142131	978-84-675-6949-0

Le dictionnaire DICO initial

Le dictionnaire **DICO** initial est fait pour les élèves de primaire qui apprennent le français. Il comprend :

- Des traductions vers l'espagnol
- Des exemples et des notes d'utilisation qui expliquent et clarifient les principales difficultés
- Un guide de conversation
- Des verbes irréguliers
- Des informations grammaticales et culturelles
- Des illustrations thématiques en couleur
- L'accès en ligne sur **www.smdiccionarios.com**
- Des activités interactives

Contactez votre commercial pour plus d'information ou connectez-vous sur notre site **www.smsavia.com**